

DATAPOOL NScan

einfach.individuell.schnell

Mit **DATAPOOL NScan** bietet die DATAPOOL GmbH Competence for Documents eine intuitiv zu bedienende Scan-Software, die sowohl hinsichtlich des Scan-Workflows als auch in Ihrem Logolayout frei konfigurierbar und individualisierbar ist. Ob als Abteilungs-/Filialscanner, der die digitalisierten und aufbereiteten Dokumente auf einem Netzlaufwerk umgehend zur Verfügung stellt oder als Ausgangspunkt eines größeren Workflows, bei dem die Belege an ein Folgesystem wie z.B. **DATAPOOL Archiv** geliefert werden – ist **DATAPOOL NScan** Mittel der Wahl.

Funktionen :

DATAPOOL NScan bietet alle wichtigen Funktionen eines Scan-Clients – und, je nach Konfiguration, weit mehr. Unter anderem wird folgendes geboten:

- Schnelle Intuitive Bedienung durch Touch Oberfläche
- Frei einstellbare Scanparameter: Farbe, Auflösung, Format u.v.m.
- Bildaufbereitung: automatische Drehung, Löschung und Bereinigung
- Manuelle oder automatische Indizierung und Export der konfigurierten Metadaten
- Export in eine Vielzahl von Formaten, u.a. PDF und TIF
- Auftragskonfigurationen als definierter Button
- Wählbarer Bildanzeigemodus (EIN oder AUS)
- Corporate Identity Logo Einbindung

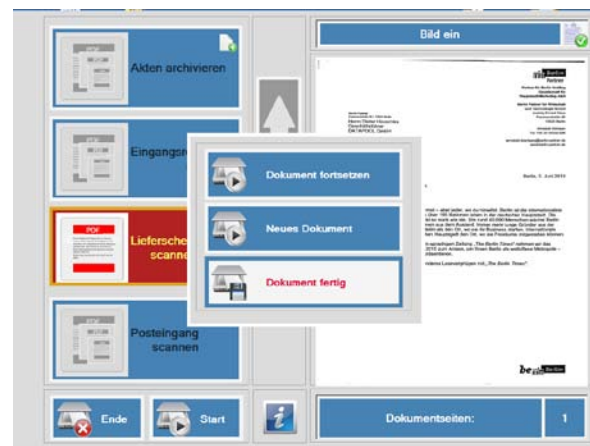

Die Nutzung von **DATAPOOL NScan** ist auf einem Touchfähigem Netzwerkscanner (Fujitsu ScanSnap N1800, Kodak ScanStation 500 & 700 Serie) oder auch an einem klassischen Scanner-Arbeitsplatz mit Touch Monitor möglich, da eine Vielzahl von Scanner-Modellen unterstützt wird.

Ihr Ansprechpartner:

DATAPOOL GmbH
Bennostraße 2
13053 Berlin

Herr Marco Wolf
E-Mail: vertrieb@archivscanner.de
Tel.: 030.2100 522 50

DATAPOOL NScan
Version 2.1
Stand: 11.12.2014

DATAPOOL NScan

Administration

Die **DATAPOOL Admin Konsole** ermöglicht unter anderem die zentrale Verwaltung aller durch **DATAPOOL NScan** genutzten Geräte und Konfigurationen von nur einem Arbeitsplatz aus.

Funktionen :

DATAPOOL Admin Konsole bietet alle wichtigen Funktionen auf einen Blick – und, je nach Konfiguration, weit mehr. Unter anderem wird folgendes geboten:

- Profilkonfigurationen
- Auswahl der im Netzwerk zur Verfügung stehenden Scanner
- Definition des Dateinamens
- Konfiguration der Metadaten
- Anmeldeinformationen zur Speicherung im Netzwerk
- Auftragskonfigurationen als definierter Button

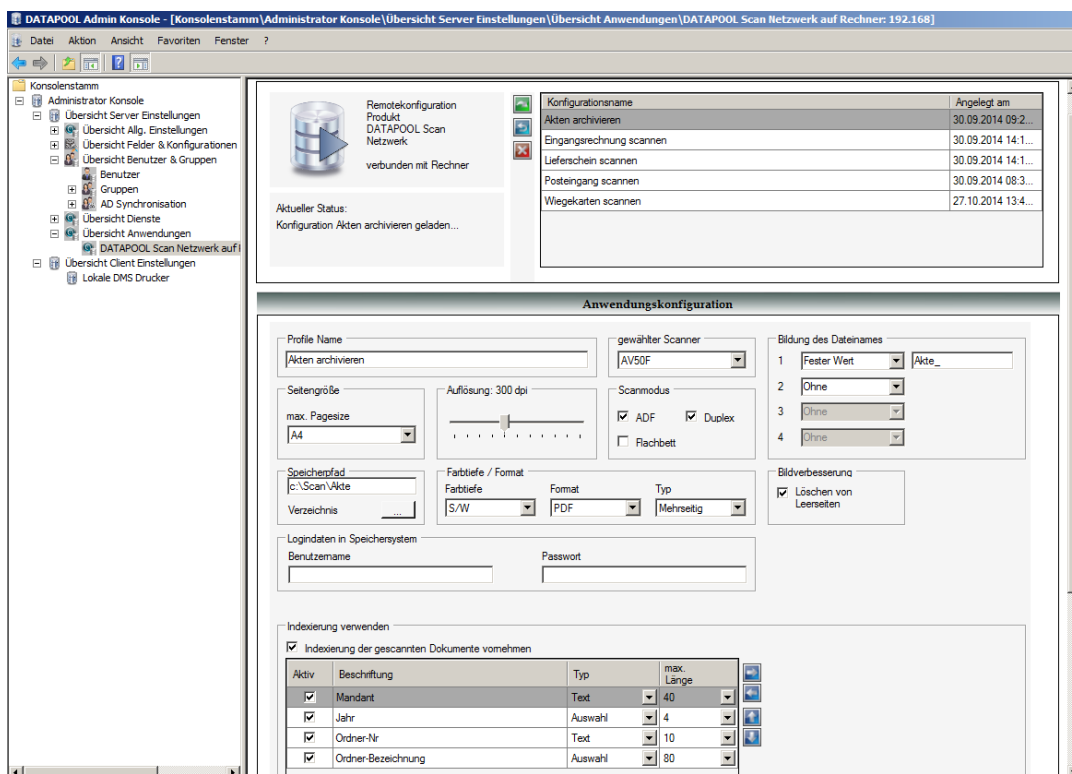

Wie alle unsere Produkte wird auch **DATAPOOL NScan** fortwährend weiterentwickelt – es werden also weitere Funktionen folgen und auch Sonderprogrammierungen für Ihre Anforderung sind möglich!

Ihr Ansprechpartner:

DATAPOOL GmbH
Bennostraße 2
13053 Berlin

Herr Marco Wolf
E-Mail: vertrieb@archivscanner.de
Tel.: 030.2100 522 50

DATAPOOL NScan
Version 2.1
Stand: 11.12.2014